

En noviembre de 2017

El Índice de Precios al Consumidor registró variación positiva de 0,08%

La Paz, 6 de diciembre de 2017 (INE).- El Índice de Precios al Consumidor (IPC) registró en noviembre variación porcentual positiva de 0,08% respecto al índice del pasado mes (menor a la registrada en 2016 con variación positiva de 0,42%); variación acumulada de 2,37% y variación a doce meses de 2,67%.

Cuadro N° 1

BOLIVIA: ÍNDICE DE PRECIOS AL CONSUMIDOR, VARIACIÓN PORCENTUAL MENSUAL, ACUMULADA Y A DOCE MESES, 2016 Y 2017 (2007=100)

MES	ÍNDICE		VARIACIÓN PORCENTUAL					
	2016	2017	Mensual		Acumulada		A 12 meses	
	2016	2017	2016	2017	2016	2017	2016	2017
Enero	161,10	167,02	0,41	0,10	0,41	0,10	2,39	3,68
Febrero	162,04	167,65	0,58	0,38	1,00	0,47	2,64	3,46
Marzo	162,25	167,67	0,13	0,01	1,13	0,48	3,28	3,34
Abril	162,88	166,97	0,39	(0,41)	1,52	0,07	4,13	2,51
Mayo	164,88	166,94	1,22	(0,02)	2,77	0,05	5,02	1,25
Junio	164,09	167,10	(0,48)	0,09	2,27	0,14	4,16	1,84
Julio	164,14	168,36	0,03	0,75	2,31	0,90	3,56	2,57
Agosto	164,35	169,69	0,13	0,79	2,44	1,69	3,49	3,25
Septiembre	165,09	171,05	0,45	0,80	2,90	2,51	3,47	3,61
Octubre	165,69	170,68	0,37	(0,21)	3,27	2,29	3,50	3,01
Noviembre	166,38	170,82	0,42	0,08	3,70	2,37	3,88	2,67
Diciembre	166,86		0,29		4,00		4,00	

Fuente: Instituto Nacional de Estadística

Gráfico N° 1

BOLIVIA: VARIACIÓN PORCENTUAL MENSUAL DEL IPC, 2016 Y 2017

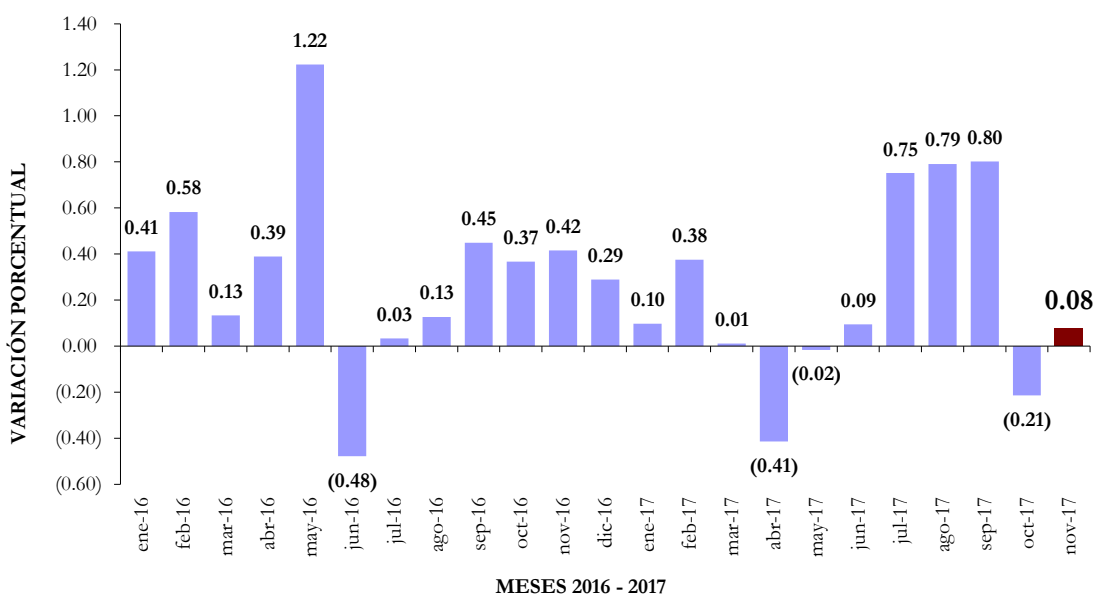

Fuente: Instituto Nacional de Estadística

La variación positiva de 0,08% se explica principalmente por la variación porcentual positiva en las siguientes ciudades: Tarija 0,46%, La Paz 0,20%, Potosí 0,17%, Oruro 0,12%, Santa Cruz 0,04% y Trinidad 0,01%. Por el contrario, las ciudades que presentaron decremento de precios fueron: Sucre 0,14%, Cobija 0,10% y Cochabamba 0,07%.

Gráfico N° 2
BOLIVIA: VARIACIÓN PORCENTUAL MENSUAL DEL ÍNDICE DE PRECIOS
AL CONSUMIDOR POR CIUDAD, NOVIEMBRE DE 2017

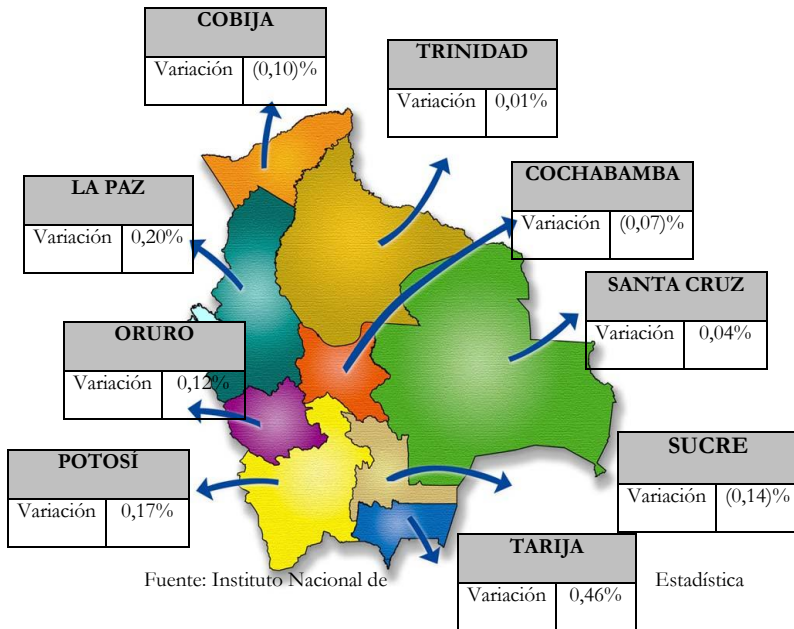

La variación positiva se debió principalmente al incremento de los precios de las divisiones Vivienda y Servicios Básicos 0,68% e incidencia positiva de 0,07% y Restaurantes y hoteles 0,28% e incidencia positiva 0,04%.

Gráfico N° 3
BOLIVIA: VARIACIÓN PORCENTUAL DEL IPC POR DIVISIÓN, NOVIEMBRE DE 2017
(2007=100)

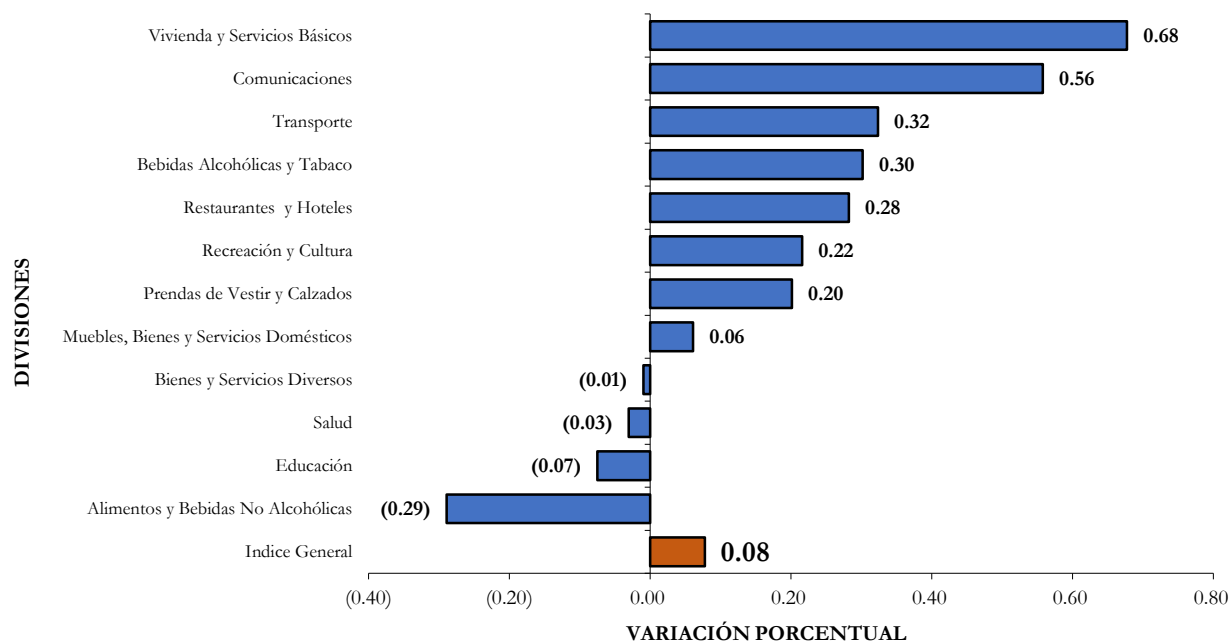

Fuente: Instituto Nacional de Estadística

Los precios del alquiler de la vivienda, haba y lechuga presentaron mayor incidencia positiva en el mes de noviembre. Los principales productos que presentaron mayor incidencia negativa son: tomate, papa, queso criollo y locoto.

Cuadro N° 2
BOLIVIA: PRODUCTOS CON MAYOR INCIDENCIA POSITIVA Y NEGATIVA, NOVIEMBRE DE 2017
(En porcentaje)

PRODUCTO	VARIACIÓN PORCENTUAL	INCIDENCIA PORCENTUAL
MAYOR INCIDENCIA POSITIVA		0,18
Alquiler de la vivienda	1,34	0,06
Haba	11,66	0,04
Lechuga	10,65	0,03
Arveja	4,02	0,02
Almuerzo consumido fuera del hogar	0,34	0,02
Servicio de Transporte en Microbús	0,51	0,01
MAYOR INCIDENCIA NEGATIVA		(0,25)
Tomate	(2,24)	(0,09)
Papa	(2,27)	(0,06)
Queso criollo	(6,38)	(0,04)
Locoto	(11,57)	(0,04)
Pañal desechable para bebé	(3,25)	(0,01)
Detergente en polvo	(1,17)	(0,01)

Fuente: Instituto Nacional de Estadística